

УТВЕРЖДАЮ:  
Председатель комитета Ивановской области  
по лесному хозяйству  
\_\_\_\_\_

должность

М.Ю.Яковлев  
\_\_\_\_\_

фамилия, имя и отчество (при наличии)

09.01.2025  
\_\_\_\_\_

дата

**Акт**

**лесопатологического обследования № 364-2024**

лесных насаждений ОГКУ "Пучежское лесничество" (лесничество, лесопарк)  
Ивановская область (субъект Российской Федерации)

Способ лесопатологического обследования:

1. Визуальный

2. Инструментальный

Место проведения

| Участковое лесничество | Урочище (дача) | Квартал | Выдел | Площадь выдела, га | Лесопатологический выдел | Площадь лесопатологического выдела, га |
|------------------------|----------------|---------|-------|--------------------|--------------------------|--|
| Зарайское              |                | 49      | 16    | 0,6                |                          |  |
|                        |                |         |       |                    |                          |  |
|                        |                |         |       |                    |                          |  |
|                        |                |         |       |                    |                          |  |

Лесопатологическое обследование проведено на площади 0,60 га

Кадастровый номер участка:

37:14:000000:0001

для участков, предоставленных в постоянное (бессрочное пользование, аренду)

Документ о праве пользования:

Договор аренды от 09.06.2011 г. б/н

Заготовка древесины

(тип документа о праве пользования, дата, номер, вид разрешенного использования лесов)



## 2.4.3. Поражено болезнями:

| Болезнь / возбудитель | Порода | Встречаемость (% от запаса насаждения) | Степень поражения лесного насаждения (слабая, средняя, сильная) |
|-----------------------|--------|--|---|
|                       |        |  |   |
|                       |        |  |   |
|                       |        |  |   |

2.5. Выборке подлежит 92,4 % деревьев (указывается общий % запаса деревьев, подлежащих рубке, от общего запаса насаждения),

в том числе:

|                          |             |                         |       |
|--------------------------|-------------|-------------------------|-------|
| без признаков ослабления | _____       | % (причины назначения); | _____ |
| ослабленных              | _____       | % (причины назначения)  | _____ |
| сильно ослабленных       | _____       | % (причины назначения)  | _____ |
| усыхающих                | _____       | % (причины назначения)  | _____ |
| свежего сухостоя         | _____       | %;                      | _____ |
| свежего ветровала        | _____       | %;                      | _____ |
| свежего бурелома         | _____       | %;                      | _____ |
| старого сухостоя         | _____       | %;                      | _____ |
| старого ветровала        | <u>66,6</u> | %;                      | _____ |
| старого бурелома         | <u>25,8</u> | %;                      | _____ |

2.6. Полнота лесного насаждения после уборки деревьев, подлежащих рубке, составит 0,1  
Критич. полнота для данной категории лесн. насаж. и преобл. породы составляет 0,3

**ЗАКЛЮЧЕНИЕ к инструментальному обследованию участка.**

С целью предотвращения негативных процессов или снижения ущерба от их воздействия назначено:

| Участковое лесничество | Урочище (дача) | Квартал | Выдел | Площадь выдела, га | Лесопатологический выдел | Площадь лесопатологического выдела, га | Вид мероприятия | Площадь мероприятия, га | Породы   | Доля выбираемой лесопродукции по запасу, % | Рекомендуемый срок проведения мероприятия |
|------------------------|----------------|---------|-------|--------------------|--------------------------|--|-----------------|-------------------------|----------|--|---|
| 1                      | 2              | 3       | 4     | 5                  | 6                        | 7                                      | 8               | 9                       | 10       | 11   | 12  |
| Зарайское              | -              | 49      | 16    | 0,6                | -                        | -                                      | УНД             | 0,60                    | Б, ОС, Е | 100,0                                      | до 02.12.2026 г.                          |

Согласно п.47 приказа Минприроды РФ № 910 от 09.11.2020 г. в лесных насаждениях с наличием погибших деревьев, составляющих более 50% от запаса насаждения, поврежденного в результате воздействия сильных ветров, тяжести снега, затопления, упавших в результате пожара, назначение СОМ проводится визуально, а недостающая информация переносится из таксационных описаний.

Меры по обеспечению возобновления: в соответствии с правилами лесовосстановления от 29.12.2021 г № 1024

**РЕКОМЕНДАЦИИ** по проведению мероприятий, не относящихся к мероприятиям по предупреждению распространения вредных организмов.

- своевременная вывозка заготовленной древесины;

- надзор за состоянием насаждения.

Дата проведения ЛПО 02.12.2024 г.

Дата составления документа 09.12.2024 г.

Исполнитель работ по проведению лесопатологического обследования:

Фамилия, имя и отчество (при наличии) Кондратов Евгений Николаевич

Организация ООО "ИвПромАгроТрест"

Должность Инженер по лесопользованию

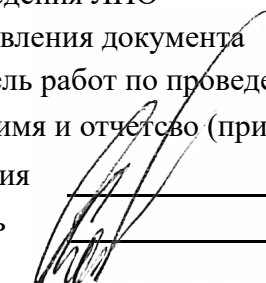
Подпись  Телефон 8(915)815-72-01

**Ведомость лесных участков с выявленными несоответствиями таксационным описаниям**

| 1                             | 2              | 3            | 4                  | 5                        | 6                        | 7   | 8               | 9                                | 10                                     | Таксационная характеристика |        |         |                   |                     |          |         |         | Заложено пробных площадей |                 |                   |
|-------------------------------|----------------|--------------|--------------------|--------------------------|--------------------------|-----|-----------------|----------------------------------|--|-----------------------------|--------|---------|-------------------|---------------------|----------|---------|---------|---------------------------|-----------------|-------------------|
|                               |                |              |                    |                          |                          |     |                 |                                  |  | 11                          | 12     | 13      | 14                | 15                  | 16       | 17      | 18      | 19                        | 20              | 21                |
| Год проведения лесоустройства | Номер квартала | Номер выдела | Площадь выдела, га | Целевое назначение лесов | Категория защитных лесов | ОЗУ | Источник данных | Номер лесопатологического выдела | Площадь лесопатологического выдела, га | состав                      | порода | возраст | средняя высота, м | средний диаметр, см | тип леса | полнота | бонитет | запас, куб.м/га           | количество, шт. | общая площадь, га |
| 2021-2022                     | 49             | 16           | 0,6                | Эксплуатационные         | -                        | -   | ТО              | ×                                | ×                                      | 6Б3Ос1Е                     | Б      | 55      |                   |                     | ЕЧ       |         | 2       |                           | -               | -                 |
|                               |                |              |                    |                          |                          |     | Ф               | -                                | -                                      | 6Б3ОС1Е                     | Б      | 55      | 23                | 24                  | ЕЧ       | 0,4     | 2       | 110,00                    | -               | -                 |

Условные обозначения:

ТО - таксационные описания

Ф - фактическая характеристика лесного насаждения

Исполнитель работ по проведению лесопатологического обследования:

Фамилия, имя и отчество (при наличии)

Кондратов Евгений Николаевич

Подпись

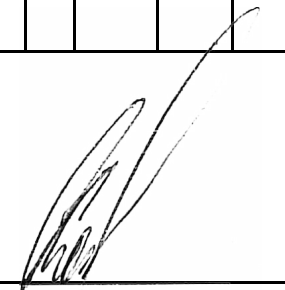



ВРЕМЕННАЯ ПРОБНАЯ ПЛОЩАДЬ № \_\_\_\_\_

1.1. Субъект Российской Федерации \_\_\_\_\_ Ивановская область \_\_\_\_\_

Лесничество \_\_\_\_\_ ОГКУ "Пучежское лесничество" \_\_\_\_\_

Участковое лесничество \_\_\_\_\_ Зарайское \_\_\_\_\_ Урочище (дача) \_\_\_\_\_

Квартал \_\_\_\_\_ 49 \_\_\_\_\_ Выдел \_\_\_\_\_ 16 \_\_\_\_\_ Площадь выдела \_\_\_\_\_ 0,6 \_\_\_\_\_ га.

Лесопатологический выдел \_\_\_\_\_ Площадь лесопатологического выдела \_\_\_\_\_ га.

1.2. Метод перече́та:

Сплошной, \_\_\_\_\_ ленты пере́чета, \_\_\_\_\_ круговые площадки постоянного радиуса, \_\_\_\_\_ реласкопические площадки  
(нужное подчеркнуть)

Количество лент/площадок \_\_\_\_\_ - \_\_\_\_\_ шт. Размеры площадок (длина × ширина/радиус) \_\_\_\_\_ - \_\_\_\_\_ м.

Размер временной пробной площади: \_\_\_\_\_ - \_\_\_\_\_ га.

1.3. Фактическая таксационная характеристика насаждения:

Состав \_\_\_\_\_ 6БЗОС1Е \_\_\_\_\_ возраст \_\_\_\_\_ 55 \_\_\_\_\_ лет; тип леса \_\_\_\_\_ ЕЧ \_\_\_\_\_ полнота \_\_\_\_\_ 0,4 \_\_\_\_\_

бонитет \_\_\_\_\_ 2 \_\_\_\_\_ Запас на га \_\_\_\_\_ 110,0 \_\_\_\_\_ кубм Возобновление \_\_\_\_\_ отсутствует \_\_\_\_\_

1.4. Номер очага вредных организмов: \_\_\_\_\_

Тип очага вредных организмов: \_\_\_\_\_ эпизодический \_\_\_\_\_ хронический \_\_\_\_\_ (подчеркнуть)

Фаза развития очага вредных организмов: \_\_\_\_\_ начальная, \_\_\_\_\_ нарастания численности,  
собственно вспышка, \_\_\_\_\_ кризис \_\_\_\_\_ (подчеркнуть)

1.5. Причина ослабления, повреждения насаждения и время:

воздействия сильных ветров прошлых лет, повлекшие наклон более 10°, изгиб или вывал деревьев (код 821), воздействия шквалистых и ураганных ветров прошлых лет, повлекшие слом стволов деревьев (код 822). Время ослабления, повреждения насаждения - 2021 г.

Состояние насаждения : \_\_\_\_\_ погибшее лесное насаждение \_\_\_\_\_

Средневзвешенная категория состояния насаждения : \_\_\_\_\_ 4,70 \_\_\_\_\_

1.6. Назначенные мероприятия: \_\_\_\_\_ уборка неликвидной древесины \_\_\_\_\_

Исполнитель работ по проведению лесопатологического обследования:

Фамилия, имя и отчество (при наличии) \_\_\_\_\_ Кондратов Евгений Николаевич \_\_\_\_\_ Подпись \_\_\_\_\_ 

Дата составления документа \_\_\_\_\_ 09.12.2024 г. \_\_\_\_\_

### ВЕДОМОСТЬ ПЕРЕЧЕТА ДЕРЕВЬЕВ

(для сплошного, ленточного и перечета на круговых площадках постоянного радиуса)

По насаждению:

средневзвешенная категория состояния

4,70

| Ступени<br>толщины,<br>см              | Количество деревьев по категориям состояния, шт. |   |   |   |   |   |   |   |    |    |           |    |    |           |    |    | Всего       |                                    |
|--|--|---|---|---|---|---|---|---|----|----|-----------|----|----|-----------|----|----|-------------|------------------------------------|
|  | 1  |   | 2 |   | 3 |   | 4 |   | 5  |    | 5 (а,б,в) |    |    | 5 (г,д,е) |    |    | шт. / куб.м | в т. ч.<br>подлежит<br>рубке,<br>% |
|  | Н  | З | Н | З | Н | З | Н | З | Н  | З  | Н         | З  | О  | Н         | З  | О  |             |                                    |
| 1                                      | 2  | 3 | 4 | 5 | 6 | 7 | 8 | 9 | 10 | 11 | 12        | 13 | 14 | 15        | 16 | 17 | 18          | 19                                 |
| 8                                      |  |   |   |   |   |   |   |   |    |    |           |    |    |           |    |    |             |                                    |
| 12                                     |  |   |   |   |   |   |   |   |    |    |           |    |    |           |    |    |             |                                    |
| 16                                     |  |   |   |   |   |   |   |   |    |    |           |    |    |           |    |    |             |                                    |
| 20                                     |  |   |   |   |   |   |   |   |    |    |           |    |    |           |    |    |             |                                    |
| 24                                     |  |   |   |   |   |   |   |   |    |    |           |    |    |           |    |    |             |                                    |
| 28                                     |  |   |   |   |   |   |   |   |    |    |           |    |    |           |    |    |             |                                    |
| 32                                     |  |   |   |   |   |   |   |   |    |    |           |    |    |           |    |    |             |                                    |
| 36                                     |  |   |   |   |   |   |   |   |    |    |           |    |    |           |    |    |             |                                    |
| 40                                     |  |   |   |   |   |   |   |   |    |    |           |    |    |           |    |    |             |                                    |
| 44                                     |  |   |   |   |   |   |   |   |    |    |           |    |    |           |    |    |             |                                    |
| 48                                     |  |   |   |   |   |   |   |   |    |    |           |    |    |           |    |    |             |                                    |
| 52                                     |  |   |   |   |   |   |   |   |    |    |           |    |    |           |    |    |             |                                    |
| 56                                     |  |   |   |   |   |   |   |   |    |    |           |    |    |           |    |    |             |                                    |
| 60                                     |  |   |   |   |   |   |   |   |    |    |           |    |    |           |    |    |             |                                    |
| Итого, шт.                             |  |   |   |   |   |   |   |   |    |    |           |    |    |           |    |    |             |                                    |
| Итого,<br>куб.м                        |  |   |   |   |   |   |   |   |    |    |           |    |    |           |    |    |             |                                    |
| Итого, % от<br>запаса по<br>насаждению |  |   |   |   |   |   |   |   |    |    |           |    |    |           |    |    |             |                                    |

Условные обозначения: Н - не заселено (не поражено, не повреждено), З - заселено стволовыми вредителями (поражено болезнями, повреждено огнем), О - отработано стволовыми вредителями.

Порода:

Береза

Средневзвешенная категория состояния

4,69

| Ступени<br>толщины,<br>см          | Количество деревьев по категориям состояния, шт. |   |   |   |   |   |   |   |    |    |           |    |    |           |    |    | Всего       |                                    |
|------------------------------------|--|---|---|---|---|---|---|---|----|----|-----------|----|----|-----------|----|----|-------------|------------------------------------|
|                                    | 1  |   | 2 |   | 3 |   | 4 |   | 5  |    | 5 (а,б,в) |    |    | 5 (г,д,е) |    |    | шт. / куб.м | в т. ч.<br>подлежит<br>рубке,<br>% |
|                                    | Н  | З | Н | З | Н | З | Н | З | Н  | З  | Н         | З  | О  | Н         | З  | О  |             |                                    |
| 1                                  | 2  | 3 | 4 | 5 | 6 | 7 | 8 | 9 | 10 | 11 | 12        | 13 | 14 | 15        | 16 | 17 | 18          | 19                                 |
| 8                                  |  |   |   |   |   |   |   |   |    |    |           |    |    |           |    |    |             |                                    |
| 12                                 |  |   |   |   |   |   |   |   |    |    |           |    |    |           |    |    |             |                                    |
| 16                                 |  |   |   |   |   |   |   |   |    |    |           |    |    |           |    |    |             |                                    |
| 20                                 |  |   |   |   |   |   |   |   |    |    |           |    |    |           |    |    |             |                                    |
| 24                                 |  |   |   |   |   |   |   |   |    |    |           |    |    |           |    |    |             |                                    |
| 28                                 |  |   |   |   |   |   |   |   |    |    |           |    |    |           |    |    |             |                                    |
| 32                                 |  |   |   |   |   |   |   |   |    |    |           |    |    |           |    |    |             |                                    |
| 36                                 |  |   |   |   |   |   |   |   |    |    |           |    |    |           |    |    |             |                                    |
| 40                                 |  |   |   |   |   |   |   |   |    |    |           |    |    |           |    |    |             |                                    |
| 44                                 |  |   |   |   |   |   |   |   |    |    |           |    |    |           |    |    |             |                                    |
| 48                                 |  |   |   |   |   |   |   |   |    |    |           |    |    |           |    |    |             |                                    |
| 52                                 |  |   |   |   |   |   |   |   |    |    |           |    |    |           |    |    |             |                                    |
| 56                                 |  |   |   |   |   |   |   |   |    |    |           |    |    |           |    |    |             |                                    |
| 60                                 |  |   |   |   |   |   |   |   |    |    |           |    |    |           |    |    |             |                                    |
| Итого, шт.                         |  |   |   |   |   |   |   |   |    |    |           |    |    |           |    |    |             |                                    |
| Итого,<br>куб.м                    |  |   |   |   |   |   |   |   |    |    |           |    |    |           |    |    |             |                                    |
| Итого, % от<br>запаса по<br>породе |  |   |   |   |   |   |   |   |    |    |           |    |    |           |    |    |             |                                    |

Причины назначения в рубку деревьев категорий состояния:

1

2

Порода: Осина средневзвешенная категория состояния 4,72

| Ступени<br>толщины,<br>см          | Количество деревьев по категориям состояния, шт. |   |   |   |   |   |   |   |    |    |           |    |    |           |    |    | Всего       |                                    |
|------------------------------------|--|---|---|---|---|---|---|---|----|----|-----------|----|----|-----------|----|----|-------------|------------------------------------|
|                                    | 1  |   | 2 |   | 3 |   | 4 |   | 5  |    | 5 (а,б,в) |    |    | 5 (г,д,е) |    |    | шт. / куб.м | в т. ч.<br>подлежит<br>рубке,<br>% |
|                                    | Н  | З | Н | З | Н | З | Н | З | Н  | З  | Н         | З  | О  | Н         | З  | О  |             |                                    |
| 1                                  | 2  | 3 | 4 | 5 | 6 | 7 | 8 | 9 | 10 | 11 | 12        | 13 | 14 | 15        | 16 | 17 | 18          | 19                                 |
| 8                                  |  |   |   |   |   |   |   |   |    |    |           |    |    |           |    |    |             |                                    |
| 12                                 |  |   |   |   |   |   |   |   |    |    |           |    |    |           |    |    |             |                                    |
| 16                                 |  |   |   |   |   |   |   |   |    |    |           |    |    |           |    |    |             |                                    |
| 20                                 |  |   |   |   |   |   |   |   |    |    |           |    |    |           |    |    |             |                                    |
| 24                                 |  |   |   |   |   |   |   |   |    |    |           |    |    |           |    |    |             |                                    |
| 28                                 |  |   |   |   |   |   |   |   |    |    |           |    |    |           |    |    |             |                                    |
| 32                                 |  |   |   |   |   |   |   |   |    |    |           |    |    |           |    |    |             |                                    |
| 36                                 |  |   |   |   |   |   |   |   |    |    |           |    |    |           |    |    |             |                                    |
| 40                                 |  |   |   |   |   |   |   |   |    |    |           |    |    |           |    |    |             |                                    |
| 44                                 |  |   |   |   |   |   |   |   |    |    |           |    |    |           |    |    |             |                                    |
| 48                                 |  |   |   |   |   |   |   |   |    |    |           |    |    |           |    |    |             |                                    |
| 52                                 |  |   |   |   |   |   |   |   |    |    |           |    |    |           |    |    |             |                                    |
| 56                                 |  |   |   |   |   |   |   |   |    |    |           |    |    |           |    |    |             |                                    |
| 60                                 |  |   |   |   |   |   |   |   |    |    |           |    |    |           |    |    |             |                                    |
| Итого, шт.                         |  |   |   |   |   |   |   |   |    |    |           |    |    |           |    |    |             |                                    |
| Итого,<br>куб.м                    |  |   |   |   |   |   |   |   |    |    |           |    |    |           |    |    |             |                                    |
| Итого, % от<br>запаса по<br>породе |  |   |   |   |   |   |   |   |    |    |           |    |    |           |    |    |             |                                    |

Причины назначения в рубку деревьев категорий состояния:

1

2

3

4

Порода: Ель средневзвешенная категория состояния 4,69

| Ступени<br>толщины,<br>см          | Количество деревьев по категориям состояния, шт. |   |   |   |   |   |   |   |    |    |           |    |    |           |    |    | Всего       |                                    |
|------------------------------------|--|---|---|---|---|---|---|---|----|----|-----------|----|----|-----------|----|----|-------------|------------------------------------|
|                                    | 1  |   | 2 |   | 3 |   | 4 |   | 5  |    | 5 (а,б,в) |    |    | 5 (г,д,е) |    |    | шт. / куб.м | в т. ч.<br>подлежит<br>рубке,<br>% |
|                                    | Н  | З | Н | З | Н | З | Н | З | Н  | З  | Н         | З  | О  | Н         | З  | О  |             |                                    |
| 1                                  | 2  | 3 | 4 | 5 | 6 | 7 | 8 | 9 | 10 | 11 | 12        | 13 | 14 | 15        | 16 | 17 | 18          | 19                                 |
| 8                                  |  |   |   |   |   |   |   |   |    |    |           |    |    |           |    |    |             |                                    |
| 12                                 |  |   |   |   |   |   |   |   |    |    |           |    |    |           |    |    |             |                                    |
| 16                                 |  |   |   |   |   |   |   |   |    |    |           |    |    |           |    |    |             |                                    |
| 20                                 |  |   |   |   |   |   |   |   |    |    |           |    |    |           |    |    |             |                                    |
| 24                                 |  |   |   |   |   |   |   |   |    |    |           |    |    |           |    |    |             |                                    |
| 28                                 |  |   |   |   |   |   |   |   |    |    |           |    |    |           |    |    |             |                                    |
| 32                                 |  |   |   |   |   |   |   |   |    |    |           |    |    |           |    |    |             |                                    |
| 36                                 |  |   |   |   |   |   |   |   |    |    |           |    |    |           |    |    |             |                                    |
| 40                                 |  |   |   |   |   |   |   |   |    |    |           |    |    |           |    |    |             |                                    |
| 44                                 |  |   |   |   |   |   |   |   |    |    |           |    |    |           |    |    |             |                                    |
| 48                                 |  |   |   |   |   |   |   |   |    |    |           |    |    |           |    |    |             |                                    |
| 52                                 |  |   |   |   |   |   |   |   |    |    |           |    |    |           |    |    |             |                                    |
| 56                                 |  |   |   |   |   |   |   |   |    |    |           |    |    |           |    |    |             |                                    |
| 60                                 |  |   |   |   |   |   |   |   |    |    |           |    |    |           |    |    |             |                                    |
| Итого, шт.                         |  |   |   |   |   |   |   |   |    |    |           |    |    |           |    |    |             |                                    |
| Итого,<br>куб.м                    |  |   |   |   |   |   |   |   |    |    |           |    |    |           |    |    |             |                                    |
| Итого, % от<br>запаса по<br>породе |  |   |   |   |   |   |   |   |    |    |           |    |    |           |    |    |             |                                    |

Причины назначения в рубку деревьев категорий состояния:

1



**Абрис участка леса**  
**Зарайское уч. л-во, кв.49 выд.16 пл.0,6 га**

М 1 : 10000

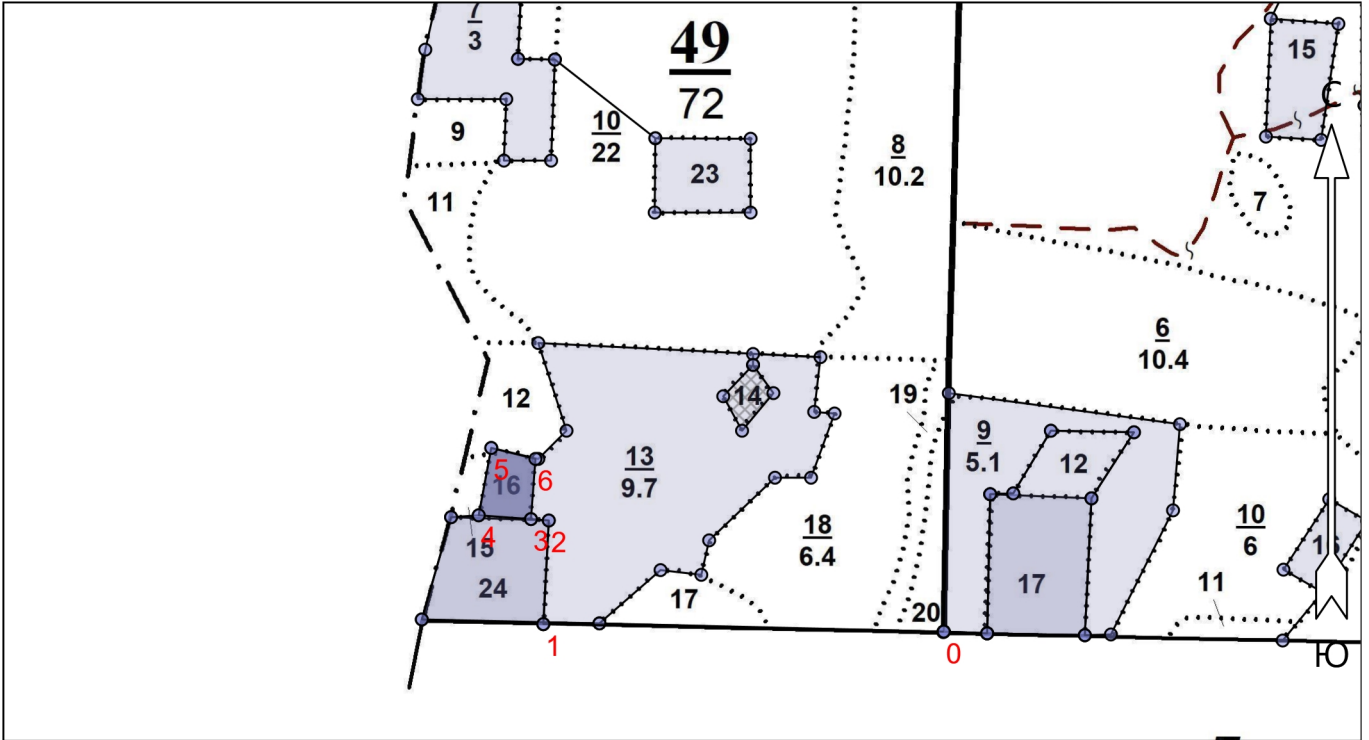

Условные обозначения

|                          |  |                            |  |
|--------------------------|--|----------------------------|--|
| Эксплуатационный участок |  | Неэксплуатационный участок |  |
| Без имени                |  |                            |  |

| № квартала | № выдела | № лесопатологического выдела | Размеры ленты (круговой площадки) перечёта |          |           |           | Координаты начала, конца и поворотных точек лент перечёта / центров круговых площадок перечёта |
|------------|----------|------------------------------|--|----------|-----------|-----------|--|
|            |          |                              | № ленты (площадки)                         | Длина, м | Ширина, м | Радиус, м |  |
| 49         | 16       |                              |  |          |           | 0,6       |  |
|            |          |                              |  |          |           |           |  |
|            |          |                              |  |          |           |           |  |
|            |          |                              |  |          |           |           |  |
|            |          |                              |  |          |           |           |  |
|            |          |                              |  |          |           |           |  |
|            |          |                              |  |          |           |           |  |
|            |          |                              |  |          |           |           |  |
|            |          |                              |  |          |           |           |  |
|            |          |                              |  |          |           |           |  |

Исполнитель работ по проведению лесопатологического обследования:

Фамилия, имя и отчество (при наличии)

Кондратов Е.Н.

Подпись

Дата составления документа 09.12.2024

## Пространственное размещение лесопатологических выделов

(включается в Акт при выделении лесопатологических выделов, для указания пространственного расположения повреждённых и погибших насаждений)

| Номера точек | Координаты        |                   | Длина, м |
|--------------|-------------------|-------------------|----------|
|              | Широта            | Долгота           |          |
| 0 - 1        | 56° 55' 35.88667" | 42° 46' 19.19479" | 529.1    |
| 1 - 2        | 56° 55' 36.20684" | 42° 45' 47.83163" | 137.2    |
| 2 - 3        | 56° 55' 40.63814" | 42° 45' 48.26066" | 23.6     |
| 3 - 4        | 56° 55' 40.69822" | 42° 45' 46.86559" | 69.2     |
| 4 - 5        | 56° 55' 40.86006" | 42° 45' 42.77184" | 90.6     |
| 5 - 6        | 56° 55' 43.73961" | 42° 45' 43.75406" | 60.2     |
| 6 - 3        | 56° 55' 43.27084" | 42° 45' 47.21525" | 79.8     |

Исполнитель работ по проведению лесопатологического обследования:

Фамилия, имя и отчество (при наличии)

Кондратов Е.Н.

Подпись



Дата составления документа 09.12.2024

## Таксационное описание

ОГКУ <Пучежское лесничество> Зарайское участковое лесничество  
 Категория лесов: Эксплуатационные леса

Квартал: 49

| Н | о | м | е | р | а | Состав,   | Э | л | В | Д | К | Г | Б | Тип | П | Запас сырья | К | Запас на выделе, м3 | Един: | Захламлен: | Хозяйственные: |
|---|---|---|---|---|---|---|---|---|---|---|---|---|---|-----|---|-------------|---|---------------------|-------|------------|----------------|
| в | ы | д | е | л | а | площадь, подрост, почва, рельеф, особенности выдела | л | е | о | в | и | л | р | о   | л | лес, м3     | л | м3                  | дер.  | ----       | распоряжения   |

|    |     |   |   |    |    |    |  |  |  |  |  |  |  |   |    |    |  |  |     |      |  |
|----|-----|---|---|----|----|----|--|--|--|--|--|--|--|---|----|----|--|--|-----|------|--|
| 13 | 9,7 | НАСАЖД. ПОГИВШЕЕ  | Е |    |    |    |  |  |  |  |  |  |  | 2 | ЕЧ |    |  |  |     |      |  |
|    |     | единичные деревья   | Е |    |    |    |  |  |  |  |  |  |  |   | ВЗ |    |  |  |     |      |  |
|    |     | 5Е5В  | Е | 55 | 17 | 16 |  |  |  |  |  |  |  |   |    | 30 |  |  | 146 | 1261 |  |
|    |     |   | Б |    | 18 | 20 |  |  |  |  |  |  |  |   |    |    |  |  | 145 |      |  |
|    |     | 5Е5В  | Е | 55 |    |    |  |  |  |  |  |  |  |   |    |    |  |  |     |      |  |
|    |     |   | Б |    |    |    |  |  |  |  |  |  |  |   |    |    |  |  |     |      |  |
|    |     | культуры-66 г., состояние ПОГИВШЕЕ, ПРОЧИЕ ПРИЧИНЫ повреждение ВЕТРОВАЛОМ, 21 г., ЕЛЬ, СИЛЬНАЯ ПОВРЕЖДЕННОСТЬ |   |    |    |    |  |  |  |  |  |  |  |   |    |    |  |  |     |      |  |

|    |    |  |    |    |    |    |    |   |   |   |    |    |     |    |    |   |  |  |  |  |   |
|----|----|--|----|----|----|----|----|---|---|---|----|----|-----|----|----|---|--|--|--|--|---|
| 14 | ,3 | лесные культуры  | 1  | Е  | 55 | 17 | 16 | 3 | 2 | 2 | ЕЧ | ,6 | 160 | 48 | 24 | 1 |  |  |  |  | 3 |
|    |    | 5Е5В   | 18 | Б  |    | 18 | 20 |   |   |   | ВЗ |    |     |    | 24 | 2 |  |  |  |  |   |
|    |    | подрост: 10Е (5) 1,0 м, 1,0 тыс.шт/га<br>подлесок: Р СРЕДНИЙ<br>культуры-66 г., состояние УДОВЛЕТВОРИТЕЛЬНЫЕ |    |    |    |    |    |   |   |   |    |    |     |    |    |   |  |  |  |  |   |
| 15 | ,3 | 6ВЗ0С1Е  | 1  | Б  | 55 | 19 | 20 | 6 | 3 | 2 | ЕЧ | ,5 | 110 | 33 | 20 | 2 |  |  |  |  | 5 |
|    |    |  | 19 | ОС |    | 20 | 20 |   |   |   | ВЗ |    |     |    | 10 | 3 |  |  |  |  |   |
|    |    |  | Е  |    |    | 17 | 16 |   |   |   |    |    |     |    | 3  | 1 |  |  |  |  |   |
|    |    | подрост: 10Е (25) 3,0 м, 1,5 тыс.шт/га<br>подлесок: Р КРП СРЕДНИЙ  |    |    |    |    |    |   |   |   |    |    |     |    |    |   |  |  |  |  |   |

|    |    |                  |    |    |  |  |  |  |  |  |    |  |  |   |    |  |  |  |  |  |    |
|----|----|------------------|----|----|--|--|--|--|--|--|----|--|--|---|----|--|--|--|--|--|----|
| 16 | ,6 | НАСАЖД. ПОГИВШЕЕ | Б  |    |  |  |  |  |  |  |    |  |  | 2 | ЕЧ |  |  |  |  |  |    |
|    |    | 6ВЗ0С1Е          | Б  | 55 |  |  |  |  |  |  | ВЗ |  |  |   |    |  |  |  |  |  | 66 |
|    |    |                  | ОС |    |  |  |  |  |  |  |    |  |  |   |    |  |  |  |  |  |    |
|    |    |                  | Е  |    |  |  |  |  |  |  |    |  |  |   |    |  |  |  |  |  |    |

|    |     |  |    |   |    |    |    |   |   |   |    |    |     |     |    |   |  |  |  |  |    |
|----|-----|--|----|---|----|----|----|---|---|---|----|----|-----|-----|----|---|--|--|--|--|----|
| 17 | 1,1 | ЗСЗЕ4В   | 1  | С | 95 | 23 | 28 | 5 | 4 | 2 | СЧ | ,4 | 160 | 176 | 53 | 1 |  |  |  |  | 11 |
|    |     |  | 24 | Е |    | 22 | 24 |   |   |   | ВЗ |    |     |     | 53 | 1 |  |  |  |  |    |
|    |     |  | Б  |   |    | 25 | 28 |   |   |   |    |    |     |     | 70 | 2 |  |  |  |  |    |
|    |     | подрост: 10Е (15) 2,0 м, 2,0 тыс.шт/га<br>подлесок: Р СРЕДНИЙ<br>селекционная оценка: НОРМАЛЬНЫЕ |    |   |    |    |    |   |   |   |    |    |     |     |    |   |  |  |  |  |    |

|    |     |   |    |   |    |    |    |   |   |   |    |    |     |      |     |   |  |  |  |  |  |
|----|-----|---|----|---|----|----|----|---|---|---|----|----|-----|------|-----|---|--|--|--|--|--|
| 18 | 6,4 | лесные культуры   | 1  | Е | 55 | 17 | 16 | 3 | 2 | 2 | ЕЧ | ,6 | 160 | 1024 | 512 | 1 |  |  |  |  |  |
|    |     | 5Е5В  | 18 | Б |    | 18 | 20 |   |   |   | ВЗ |    |     |      | 512 | 2 |  |  |  |  |  |
|    |     | подрост: 10Е (5) 1,0 м, 1,0 тыс.шт/га<br>подлесок: Р СРЕДНИЙ<br>культуры-66 г., состояние УДОВЛЕТВОРИТЕЛЬНЫЕ<br>повреждение ВЕТРОВАЛОМ, 21 г., ЕЛЬ, СЛАБАЯ ПОВРЕЖДЕННОСТЬ |    |   |    |    |    |   |   |   |    |    |     |      |     |   |  |  |  |  |  |

